

SECRETARÍA DE LA
**CONTRALORÍA
GENERAL**
GOBIERNO
DE SONORA

Gastos por Comprobar:

Nombre : Anacleto Ignacio Terrones Villasana

Comisión a: Empalme, Cajeme, Huatabampo, Navojoa y Alamos, Sonora.

Período de: 21 y 22 de abril de 2022

Oficio de Comisión: ECOP-DV-0297/2022 y memo
158A/2022

Cheque No. _____ de Fecha: _____ Importe \$ 1,470.00

Vehículo Asignado _____

Gastos Programados

Banco: Bancomer Cuenta: _____

\$ 1,470.00

Toda entrega por concepto de "Gastos a Comprobar" deberá quedar cubierta ante la Dirección General de Administración y Control Presupuestal, al siguiente día hábil de concluida la Comisión.

Firma de conformidad

SECRETARIA DE LA CONTRALORIA GENERAL

5 al Millar

Relación de documentación comprobatoria:

No.	Fecha	Factura	Prestador de Servicio/ Concepto	Importe
1	24/04/2022	77129	consumo	205.00 /
2	21/04/2022	788	hospedaje	390.00 /
3	24/04/2022	371146689	consumo	136.40 /
4	24/04/2022	371146385	consumo	138.50 /
5	24/05/2022	371146981	consumo	26.50 /
6	21/04/2022	17648	consumo	333.00 /
7	22/04/2022	17654	consumo	120.00 /
8			gasto no comprobable	120.80 /
9				
10				
11				
12				
13				
14				
15				
16				
17				
18				
19				
20			gasto no comprobable	
Subtotal Gastos				\$ 1,470.00
Efectivo Devuelto				\$ 0.00
Importe del Cheque				\$ 1,470.00

Firma de Persona Comisionada

Firma de Recepción y Fecha



Hermosillo, Sonora, 06 de mayo del 2022

En relación a los gastos no comprobables equivalentes al 10% de la comisión **ECOP-DV-0297/2022 con destino a Empalme, Cajeme, Huatabampo, Navjoia y Álamos, Sonora**. Por un importe de \$ 120.60 pesos, estos gastos fueron pagados en diferentes lugares durante la estancia en varios municipios del estado de Sonora, tales como propinas y alimentación sin factura.

Alimentos sin factura

\$ 120.60 pesos

Total, erogado fuera de comprobación: \$120.60 pesos

ATENTAMENTE



Anacleto Ignacio terrones Villasana

Vo. Bo.



Ing. Víctor Efraín Figueroa Miranda

Ing. Víctor Efraín Figueroa Miranda
Director General

En cumplimiento a lo dispuesto en el oficio de comisión No. ECOP-DV-0279/2022, de fecha 12 de abril del 2022 y memorándum No. 158A/2022 se me comisiona para que, en compañía del Ing. Jesús Alfredo Rivera Arce, se efectúe la verificación física de las obras anexa a este oficio, las obras encuentran ubicadas en los municipios de Empalme, Cajeme y Navojoa, Sonora.

El día 21 de abril del 2022, se realizó el traslado a la localidad de Empalme, Sonora para la inspección física a las siguientes obras:

OBRA: REHABILITACION Y MANTENIMIENTO DEL CENTRO DE SALUD RURAL ANTONIO ROSALES, EN LA LOCALIDAD DE ANTONIO ROSALES, MUNICIPIO DE EMPALME, SONORA.
Ejecutora: SECRETARIA DE SALUD PUBLICA

Contrato No.: GES-SSS-CGAF-DGIF-2021-INSABI-27

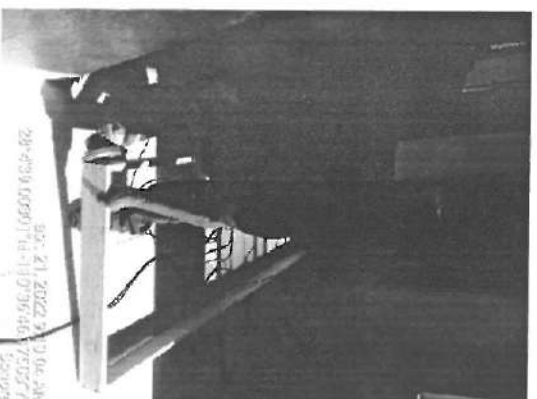
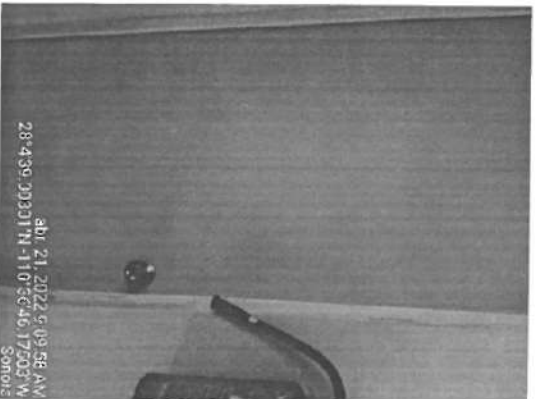

FACHADA PRINCIPAL, VITROPISO, ZOCCLO, PUERTA Y COLOCACION DE PUERTA INTERIOR.

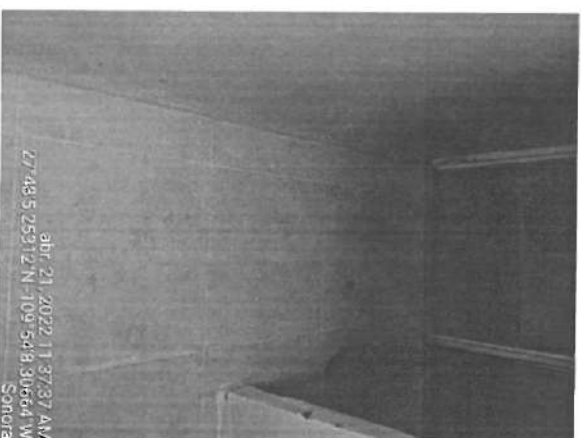
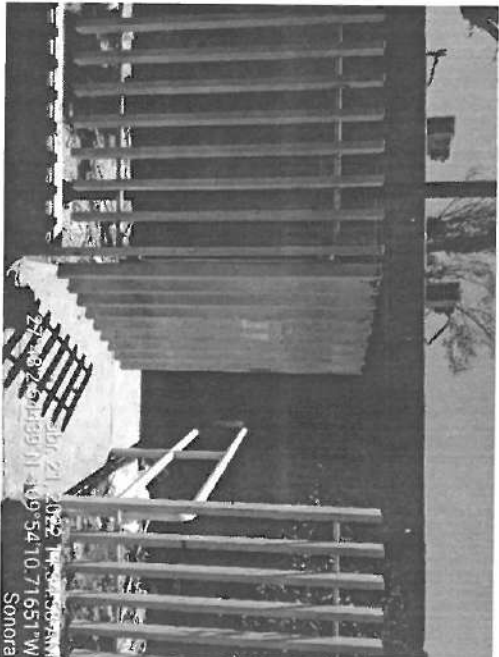

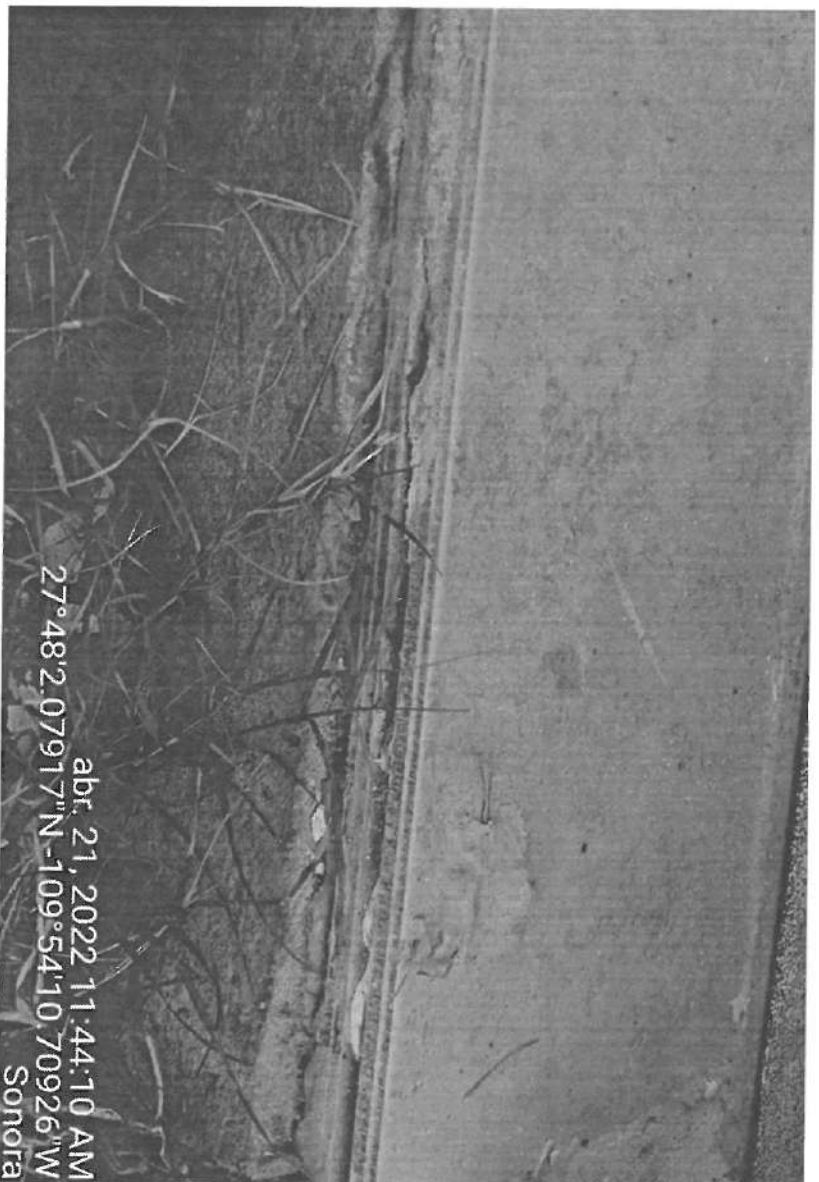
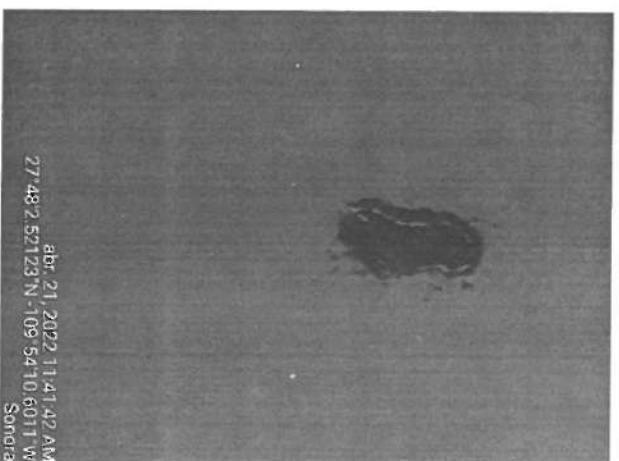

FACHADA PRINCIPAL, COLOCACION DE AZULEJO EN MURO DE BAÑO Y VITROPISO, DETALLADO DE ENJARRE EN MUROS. EN LA FOTO INTERIOR SE APRECIA QUE EL VITROPISO NUEVO SE COLOCO ENCIMA DEL VITROPISO EXISTENTE, LO CUAL EVIDENCIA QUE NO SE REALIZARON LOS TRABAJOS DE DEMOLICION Y COLADO DE FIRME; ASI COMO EL RETIRO DE DEL VITROPISO EXISTENTE, NO FUE RETIRADO.

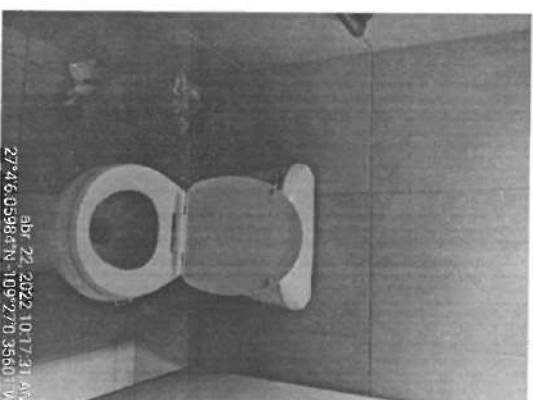
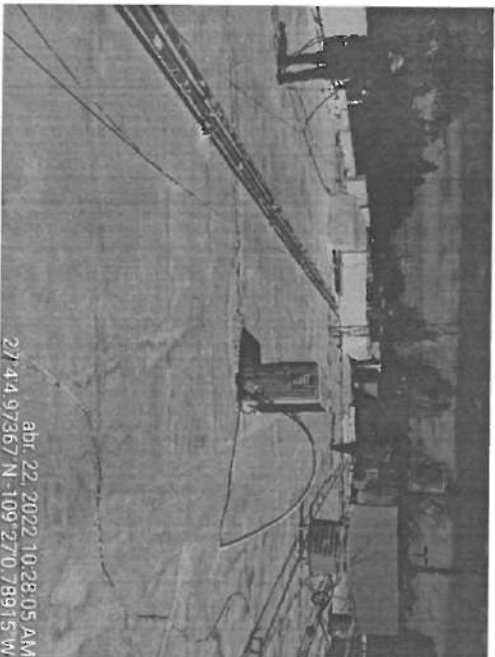

VISTA LATERAL DEL CENTRO DE SALUD, IMPERMEABILIZACION DE LOSA DE AZOTEA,
COLOCACION DE MUEBLES SANITARIOS.

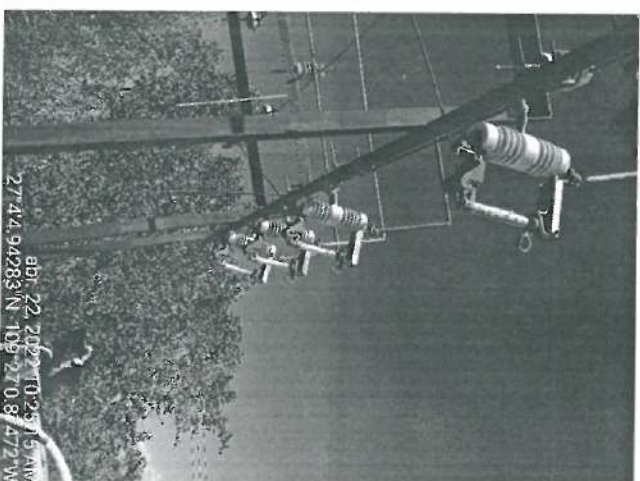
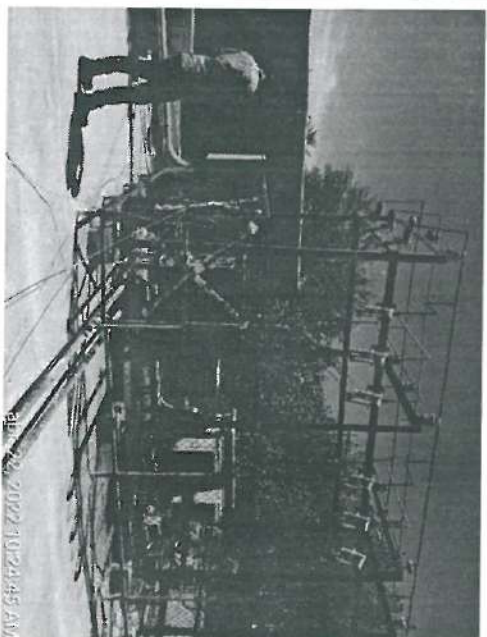

SE APRECIA TRANSFORMADORES, CUCHILLAS, APARTARAYOS EL NULO MANTENIMIENTO,
NO SE REHALIZO TRABAJO ALGUNO.

El día 25 de febrero del presente año, una vez terminada la verificación física de las obras se realizó el traslado al municipio de Hermosillo, Sonora.

Ing. Anacleto Ignacio Terrones Villasana



SECRETARÍA DE LA
CONTROLATORÍA
GENERAL
GOBIERNO
DE SONORA

Dirección General de Evaluación y Control de Obra Pública.

Memorándum No. 158A/2022.

Hermosillo, Sonora, a 25 de abril de 2022.

"2022: Año de la Transformación"

PARA: ING. CYNTHIA IVETTE CASTILLO VALDEZ

Encargada de Despacho de la Dirección General de Administración y Control Presupuestal.

DE: ING. VÍCTOR EFRAÍN FIGUEROA MIRANDA.

Director General de Evaluación y Control de Obra Pública.

En alcance a los oficios No. ECOP-DV-0278/2022 y ECOP-DV-0279/2022, a nombre de los Ings. Anacleto Ignacio Terrones Villasana y Jesús Alfredo Rivera Arce, donde se les comisiona a realizar verificación física de obras, se notifica que, por causas ajenas a nuestra Dirección la fecha de la comisión mencionada en dichos oficios se llevó a cabo solamente los días 21 y 22 de abril del año en curso, para lo cual se requirió de 1 día de viáticos y 1 día de gastos de camino.

Sin otro particular por el momento, reciba un cordial saludo.

ATENTAMENTE



SECRETARÍA DE LA CONTROLATORÍA GENERAL
DIRECCIÓN GENERAL DE EVALUACIÓN
Y CONTROL DE OBRA PÚBLICA
HERMOSILLO, SONORA.

C.p. Ministro,
LIM/CV/B

Centro de Gobierno, Edificio Hermosillo, Segundo Nivel, Blvd. Paseo del Río y Galeana C.P. 83280,

Hermosillo, Sonora, Teléfono (662) 217 1885, (662) 217 2517.

www.sonora.gob.mx



SECRETARÍA DE LA
**CONTROLORÍA
GENERAL**
GOBIERNO
DE SONORA

Dirección General de Evaluación y Control de Obra Pública

Secretaría de la Contraloría General

Oficio: ECOP-DV-0279/2022.

Hermosillo, Sonora a 12 de abril de 2022.

"2022: Año de la Transformación"

Asunto: Se comisiona

ING. ANACLETO IGNACIO TERRONES VILLASANA.

Auditor Supervisor.

P r e s e n t e.

Con fundamento en el Artículo 18, fracción I del Reglamento Interior de esta Secretaría, se le comisiona para que, en compañía del Ing. Jesús Alfredo Rivera Arce, realice la verificación física de las obras anexas a este oficio, correspondientes al programa E 023 Atención a la Salud, las obras se encuentran ubicadas en los municipios de Empalme, Cajeme, Huatabampo, Navoja y Álamos, Sonora.

Dicha comisión comprende del 19 al 22 de abril del año en curso, para lo cual dispondrá de 3 días de viáticos con pernocta y 1 día de viáticos sin pernocta con cargo a los Recursos del 5 al millar federal, debiendo rendir un informe escrito con las conclusiones respectivas.

Agradeciendo su atención, me reitero a sus órdenes para cualquier duda o aclaración.

Atentamente

ING. VÍCTOR EFRAÍN FIGUEROA MIRANDA.
Director General.



SECRETARÍA DE LA CONTRALORÍA GENERAL
DIRECCIÓN GENERAL DE EVALUACIÓN
Y CONTROL DE OBRA PÚBLICA
HERMOSILLO, SONORA.

C.c.p. Lic. Héctor Nán Almada Acosta, Director General de Administración y Control Presupuestal de la S.C.G. Presente
Lic. Angela Beatriz Beltrán Figueroa, Director de Recursos Financieros y Materiales
Archivo
RGF/LMN/GVB

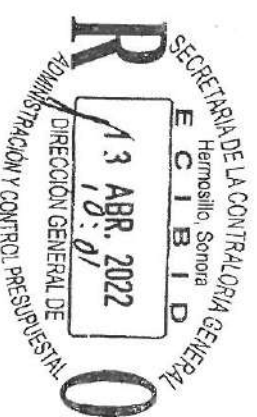



SECRETARÍA DE LA
**CONTROLORIA
GENERAL**
GOBIERNO
DE SONORA

SOLICITUD DE GASTOS DE VIÁTICOS

FECHA: 12 de abril del 2022		CLAVES PRESUPUESTARIAS: 1060000900 1304E501002133A1 375011 2215EN13 1060000900 1304E501002133A1 375021 2215EN13	
ADSCRIPCIÓN: Secretaría de la Contraloría General			
UNIDAD RESPONSABLE: 1060000900 Dirección General de Evaluación y Control de Obra Pública			
UNIDAD EJECUTORA: 1304E501002133A1 FISCAL.CTRL.EVAL.GEST.P			
NOMBRE DEL SERVIDOR PUBLICO COMISIONADO: Ing. Anacleto Ignacio Terrones Villasana NIVEL: 8B No. DE EMPLEADO 37116			
PUESTO FUNCIONAL: Auditor Supervisor			
DESTINO: Empalme, Cajeme, Huatabampo, Navjoia y Álamos, Sonora.			
MOTIVO: Se le comisiona para que, en compañía del Ing. Jesús Alfredo Rivera Arce, realice la verificación física de las obras anexas a este oficio, correspondientes al programa E 023 Atención a la Salud, las obras se encuentran ubicadas en los municipios de Empalme, Cajeme, Huatabampo, Navjoia y Álamos, Sonora. Según oficio de comisión No. ECOP-DV-0279/2022.			
PERIODO DE LA COMISIÓN: 19 al 22 de abril del 2022		POR INSTRUCCIONES DE: Ing. Víctor Efraín Figueroa Miranda. Director General de Evaluación y Control de Obra Pública.	
NÚMERO DE DÍAS	COSTO POR DÍA	TOTAL, POR DÍA	
VIÁTICOS CON PERNOCTA: 3 días	\$980.00	\$2,940.00	
VIÁTICOS SIN PERNOCTA: 1 día	\$490.00	\$490.00	
SUMA TOTAL:		\$3,430.00	
OBSERVACIONES: Con cargo a los recursos del 5 al millar federal.			
RECIBI DE LA CAJA DE GOBIERNO LA CANTIDAD DE: \$ 3,430.00 (tres mil cuatrocientos treinta pesos 00/100 M.N)			
SERVIDOR PUBLICO COMISIONADO ING. ANACLETO IGNACIO TERRONES VILLASANA RFC TEVA610713DV9	SOLICITA - RECIBE LIC. HECTOR IVAN ALMADA ACOSTA DIRECTOR GENERAL DE ADMINISTRACIÓN Y CONTROL PRESUPUESTAL	AUTORIZA ING. VÍCTOR EFRAÍN FIGUEROA MIRANDA DIRECTOR GENERAL DE EVALUACIÓN Y CONTROL DE OBRA PÚBLICA.	

1000
8

ICR SA DE CV
ICR9305317G4

Domicilio Fiscal:
PASEO DE LOS HERODES 9911 B
COL. ZONA URBANA RIO TIJUANA, TIJUANA
BAJA CALIFORNIA, MEX C.P. 22010



COMPROBANTE FISCAL DIGITAL INTERNET
FACTURA

Folio Fiscal 32b0b66e-a2bd-4c7c-e789-15f20c3c6845
Nóde Serie del Cert. del SAT 00001000000505563741
Fecha y hora de certificación 24/04/2022 12:12:38p. m.

LUGAR Y FECHA DE ELABORACIÓN
México, 24 de Abril de 2022 10:12:36 a.m.
Nº Certificado 00001000000414210774
Serie y folio interno FrontDesk MIG33 77129

Forma de Pago 04 Tarjeta de crédito

Lugar de Expedición:
Miguel Aleman 125 Norte
Col. Fundo Legal Obregon
Sonora MEX - México, C.P.: 85000

85000 ORIGINAL
601 General de Ley Personas Morales

Datos del Cliente:

Nombre GOBIERNO DEL ESTADO DE SONORA
R.F.C. GES790913CTO
Calle COMONFORT Y DR. PALIZA S/N
Colonia CENTENARIO
Localidad hermosillo
C.P. 83260

Uso CFDI G03 Gastos en general
Del./Mun. HERMOSILLO
Estado SON
País MEX

CANTIDAD	DESCRIPCION	UNIDAD MEDIDA	PRECIO UNITARIO	CLAVE UNIDAD	CLAVE PRODSERV	TOTAL
1.00	Consumo del ticket 41261750132815 con fecha de expedición 21/04/2022.	EA	176.72	E48	90101500	176.72

Método de pago: PUE Pago en una sola exhibición
Moneda: MXN
Numero de Ticket: 41261750132815

Sello digital del CFDI

JZUB1+9290eUQV1Auy6CZRvZt4dKxg4GPWj08BR06EPXmGfDc4PH8v69xqdJdqNwIEU/0685JfYtHFWZ+0IO+
E7+BUW6C/PCKGslZrwnSWmKfme5ERJ5p7WVZScfSH6CohbTdiRgLIjFAqOm5JmxtEzTzKlGRWwHbXJ7vYL5XgC
07BESowWcfa+hndjhbYtGwdL2dbpgWq0NfELDCWZORIXNB3w==

Sello del SAT

eYGDxhDQYvYtHhuh5Vaj+wcFXTl9A166vFEG1Fhbe+7F8NC42YtZ1mAbE39SiHphobJ0dJkRG6E1jQ2MaGfWk49
915KxZtmAxFbD96emmwLQicdgJcQqC5lWpJ7HYD0a3yB3dp7TRpYcmLlYkLJG6cA7vGURkNjJ/CuqRL5tZHI5K
gQZkdC+MKZDshvECVIR0JcPb1F5pYLTnpUdCFW+PvY1XNl+78XDDpJRNWwMk6Kw4d7MTXGUGJhweAvNSQOR
qJ/+38cTmRSvYhbQ9SkmmKslp3POVJtbiqIAKwH3yw2270Cuj+hkQjg==

Cadena original del complemento de certificación digital del SAT

111.1.132b0b66e-a2bd-4c7c-e789-15f20c3c684512022-04-24T12:12:38IMIS1112095W0JZUB1+9290eUQV1Auy6CZRvZt4
dKxg4GPWj08BR06EPXmGfDc4PH8v69xqdJdqNwIEU/0685JfYtHFWZ+0IO+E7+BUW6C/PCKGslZrwnSWmKfme5ERJ5p7WVZScfSH6CohbTdiRgLIjFAqOm5JmxtEzTzKlGRWwHbXJ7vYL5XgC07BESowWcfa+hndjhbYtGwdL2dbpgWq0NfELDCWZORIXNB3w==100001000005055637411

Sub Total	176.72
IVA, 15 %	26.28
Total	205.00



```

    <ecfd:Calle>COMONFORT Y DR. PALIZA</ecfd:Calle>
    <ecfd:NroExterior>S/N</ecfd:NroExterior>
    <ecfd:Colonia>CENTENARIO</ecfd:Colonia>
    <ecfd:Localidad>hermosillo</ecfd:Localidad>
    <ecfd:Municipio>HERMOSILLO</ecfd:Municipio>
    <ecfd:Estado>SON</ecfd:Estado>
    <ecfd:País>MEX</ecfd:País>
    <ecfd:CodigoPostal>83260</ecfd:CodigoPostal>
  </ecfd:DomicilioRep>
  <ecfd:ExReceptor>
  <ecfd:Totales>
    <ecfd:Moneda>MXN</ecfd:Moneda>
    <ecfd:FctConv>1</ecfd:FctConv>
    <ecfd:SubTotal>176.72</ecfd:SubTotal>
    <ecfd:MinDcto>0.00</ecfd:MinDcto>
    <ecfd:MinImp>28.28</ecfd:MinImp>
    <ecfd:VirPagar>205.00</ecfd:VirPagar>
    <ecfd:VirPalabras>(Doscientos cinco pesos 00/100 M.N.)</ecfd:VirPalabras>
  </ecfd:Totales>
  <ecfd:ExImpuestos>
    <ecfd:TipImp>002</ecfd:TipImp>
    <ecfd:TipOf actor>Tasa</ecfd:TipOf actor>
    <ecfd:TasImp>0.160000</ecfd:TasImp>
    <ecfd:MonImp>28.28</ecfd:MonImp>
    <ecfd:ExImpuestos>
    <ecfd:Encabezado>
    <ecfd:Detalle>
    <ecfd:NroIndep>1</ecfd:NroIndep>
    <ecfd:DscLang>ES</ecfd:DscLang>
    <ecfd:ClaveProdServ>90101500</ecfd:ClaveProdServ>
    <ecfd:DscItem>Consumo del ticket 41261750132815 con fecha de expedición 21/04/2022.</ecfd:DscItem>
    <ecfd:QtyItem>1.00</ecfd:QtyItem>
    <ecfd:ClaveUnidad>E48</ecfd:ClaveUnidad>
    <ecfd:UnidItem>EA</ecfd:UnidItem>
    <ecfd:PreBrutoItem>176.72</ecfd:PreBrutoItem>
    <ecfd:ProNetoItem>176.72</ecfd:ProNetoItem>
    <ecfd:DscuentoMonio>0.00</ecfd:DscuentoMonio>
  </ecfd:ImpuestosDet>
  <ecfd:TipImp>002</ecfd:TipImp>
  <ecfd:TasImp>0.160000</ecfd:TasImp>
  <ecfd:MonImp>28.28</ecfd:MonImp>
  <ecfd:MonioBaseImp>176.72</ecfd:MonioBaseImp>
  <ecfd:TipOf actor>Tasa</ecfd:TipOf actor>
  <ecfd:ImpuestosDet>
    <ecfd:MonioNetoItem>176.72</ecfd:MonioNetoItem>
  </ecfd:Detalle>
  <ecfd:TimeStamp>2022-04-24T12:12:37</ecfd:TimeStamp>
  </ecfd:Documento>
  <ecfd:Personalizados>
    <ecfd:campoString name="Personalizado01"/>
    <ecfd:campoString name="Personalizado02"/>
    <ecfd:campoString name="Personalizado03"/>
    <ecfd:campoString name="Personalizado04"/>
    <ecfd:campoString name="Personalizado05"/>
    <ecfd:campoString name="Personalizado06"/>
    <ecfd:campoString name="Personalizado07"/>
    <ecfd:campoString name="Personalizado08"/>
    <ecfd:campoString name="Personalizado09">contribuyente</ecfd:campoString>
    <ecfd:campoString name="Personalizado10"/>
    <ecfd:campoString name="Personalizado11"/>
    <ecfd:campoString name="Personalizado12"/>
    <ecfd:campoString name="Personalizado13"/>
    <ecfd:campoString name="Personalizado14"/>
    <ecfd:campoString name="Personalizado15"/>
    <ecfd:campoString name="Personalizado16"/>
    <ecfd:campoString name="Personalizado17"/>
    <ecfd:campoString name="Personalizado18"/>
    <ecfd:campoString name="Personalizado19"/>
    <ecfd:campoString name="Personalizado20"/>
    <ecfd:campoString name="Personalizado21"/>
    <ecfd:campoString name="Personalizado22"/>
    <ecfd:campoString name="Personalizado23"/>
    <ecfd:campoString name="Personalizado24"/>
    <ecfd:campoString name="Personalizado25"/>
    <ecfd:campoString name="Personalizado26"/>
    <ecfd:campoString name="Personalizado27"/>
    <ecfd:campoString name="Personalizado28"/>
    <ecfd:campoString name="Personalizado29"/>
    <ecfd:campoString name="Personalizado30"/>
    <ecfd:campoString name="Personalizado31"/>
    <ecfd:campoString name="NumeroTicket">41261750132815</ecfd:campoString>
    <ecfd:campoString name="TotalRef">205.00</ecfd:campoString>

```



```
<ecfd:campoString name="Propina">0.0000</ecfd:campoString>  
<ecfd:campoString name="Email">ignacio.terreros@sonora.gob.mx</ecfd:campoString>  
<ecfd:campoString name="Fuente">pickup33</ecfd:campoString>  
<ecfd:campoString name="RegimenFiscal">601</ecfd:campoString>  
<ecfd:campoString name="LugarDeExpedicion">85000</ecfd:campoString>  
</ecfd:Personalizados>  
</ecfd:ECFD>  
</cfd:Addenda>  
</cfd:Comprobante>
```

ICR, S.A. de C.V

Paseo de los Heroes 9911-B
Zona Urbana Rio Tijuana
Tijuana B.C. C.P. 22010
RFC: ICR-930531-764
Restaurante: 1101573

33 ADRIAN V

Chk 1750

04

21Apr'22 13:25

Comedor

@41261750132815

1 13) Club Pollo	102.00
1 Francesa Chica	40.00
1 17) CTS Jalapeno	63.00
XXXXXXXXXX4350	
VISA-MC	205.00

Total

Pagos:

205.00

205.00

IVA 16

28.28

33 Check Closed

21Apr'22 13:28

Pago en una sola Exhibicion
www.carlsjrclub.com.mx.

*****Necesita Factura *****

Solicítela en mostrador o si
lo prefiere Ingresa al portal

<http://facturacion.icer.mx>

o al correo

facturacion@icer.mx

REFERENCIA: 41261750132815

Carls Jr Obregon
Miguel Aleman # 175 Norte
Col. Fundo Legal, C.P. 85000
Lugar de Expedicion: Obregon, Son
01800 73 CARLS (22757)

HOTEL California

R.F.C.: HCA211206KN8

Tipo Documento Ingreso

Receptor

R.F.C. : GES790913CT0

ORIGINAL

Folio Interno A-000000788
Habitación 0104
Página 1 de 1

Folio Fiscal	b4b4aace-3da7-4db4-af53-376392f33a2d
No. de Serie del Certificado del SAT	00001000000509846663
Fecha y hora de Certificación	2022-04-21T18:01:08
No. de Serie del Certificado del CSD	000010000000510647103

San Trescientos noventa Pesos 00/100 M.N.

Recepcionista : Kenia Gpe Nieblas Ley

SubTotal	330.51
I.S.H. 2%	6.61
I.V.A. 16%	52.88
Ret. IVA 0%	0.00
Total	390.00
Propinas	0.00
Gran Total	390.00

[illegible][illegible]

Cadena Original del complemento de certificación digital del SAT	
1 1b16b4a0cc-3ba7-4dd4-af63-736329783a2d 2022-04-21T18:01:08 CEZVHdchh1Pao0cEANESG8hnb51yPSHJgQiaW00anaUv48c2b7t2NpFKLDimCiaCaIGW8bYkT wKpPm7XhOQgKkVwEanIEAAH-wzE2E-gy-c8bkIOk4bYm1t1CZBDUmmtKdUoCzaozhnqR5bhiw65r6SR5JzZvwhhHDEfIOP3jE7VbCqXsYtGtCioVzplvndb13EOQ76KD AK0KCFsm7E0177WVCYyagpcRyu8J6S0yXhpqCNCxIMU2kXIDpHLG1tgsLk9s5yD48ZF40GcGDWMy0l9UQJw16plGaATTfF90t6EmVYVYakHvMNY-BOUZCa== 000011000000509846663	
Régimen Fiscal :	601-General de Ley Personas Morales
Forma de Pago :	28-Tarjeta de débito
Método de Pago :	PUE-Pago en una sola exhibición
Uso CFDI :	G03-Gastos en general
RfcProvCentif :	LSO1306189R5
Moneda : MXN - Pesos Mexicanos	

Este documento es una representación impresa de un CFDI

Cfidi 3.3.

DEBEREMOS Y PAGAREMOS EN FORMA INCONDICIONAL POR ESTE PAGARE EL DIA 21/04/2022
 POR LA CANTIDAD DE: A LA ORDEN DE HOTEL CALIFA S.A. DE C.V.

390.00

Son Trescientos noventa Pesos 00/100 M.N.

VALOR QUE RECIBIMOS A NUESTRA ENTERA SATISFACCION EN: Navojoa, Sonora
SI NO FUERA PUNTUALMENTE CUBIERTO EL VALOR DE ESTE DOCUMENTO EXPRESA, PAGAREMOS ADEMÁS DE TODA CLASE
DE GASTOS DE COBROS, INTERESES A RAZON DE _____ % MENSUAL SIN QUE POR ESTO SE CONSIDERE PRORROGADO EL
PLAZO FIJADO POR EL CUMPLIMIENTO DE ESTA OBLIGACION. Navojoa, Sonora a 21/04/2022

NOMBRE: GOBIERNO DEL ESTADO DE SONORA

DIRECCION: Col.

POBLACION: C.P.

Firma

ESTE PAGARE AMPARA LA FACTURA NUM.
A-000000788

```
<?xml version="1.0" encoding="UTF-8"?>
<rfdi:Comprobante TipoDeComprobante="I" LugarExpedicion="85830" MetodoPago="PUE" Total="390.00" Moneda="MXN" SubTotal="330.51">
  CondicionesDePago="Contado"
  Certificado="MIH6jCCA9gEwIBAgITUMDAWMDewMDAwMDAINTAZNDceMDMwDOYJKoZIhvcNAQELBQAwwggGEMSAwHgYDVQQDByBvYXRPUEUKElSeillo="CEZWwIdch4PaO3cEANSG8nshbyVPSHLgQiaxVOOfanBaV48c2b21ZYNpxFKLDmCl4CaJGWm8yKTw2KPh7rXBodqYKNvefenMEASH+wp/E/g+e"
  NoCertificado="00001000000510647103" FormatoPag="28" Fecha="2022-04-21T16:01:06" Folio="000000788" Serie="A" Version="3.1"
  xmlns:pago:0="http://www.sat.gob.mx/pagos" xmlns:implocal="http://www.sat.gob.mx/implocal" xmlns:cfdi="http://www.sat.gob.mx/cfd/3"
  http://www.sat.gob.mx/implocal http://www.sat.gob.mx/sitio_internet/cfd/implocal/implocal.xsd http://www.sat.gob.mx/sitio_internet/cfd/3/cfdv33.xsd
  http://www.sat.gob.mx/sitio_internet/cfd/Pagos/Pagos10.xsd"/>
  <cfdi:Emission Rice="HC4211206KN8" Nombre="HOTEL CALIFA S.A. DE C.V." RegimenFiscal="601"/>
  <cfdi:Receiver Rice="GES790913CTO" Nombre="GOBIERNO DEL ESTADO DE SONORA" UsocDF="G03"/>
  <cfdi:Conceptos>
    <cfdi:Concepto ClaveUnidad="E48" ClaveProdServ="90111800" Importe="330.51" ValorUnitario="330.51" Unidad="No aplica" Descripción="Hospedaje 21/04/2022" NoIdentificacion="001" Cantidad="1.00">
      <cfdi:Impuestos>
        <cfdi:Traslados>
          <cfdi:Traslado Importe="52.88" Base="330.51" Impuesto="002" TipoFactor="Tasa" TasaOCuota="0.160000"/>
        </cfdi:Traslados>
        <cfdi:Impuestos>
          <cfdi:Conceptos>
            <cfdi:Concepto>
              <cfdi:Traslados>
                <cfdi:Traslado Importe="52.88" Impuesto="002" TipoFactor="Tasa" TasaOCuota="0.160000"/>
              </cfdi:Traslados>
            </cfdi:Concepto>
          </cfdi:Conceptos>
          <cfdi:Impuestos TotalImpuestosTrasladados="52.88">
            <cfdi:Traslados>
              <cfdi:Traslado Importe="52.88" Impuesto="002" TipoFactor="Tasa" TasaOCuota="0.160000"/>
            </cfdi:Traslados>
          </cfdi:Impuestos>
        </cfdi:Impuestos>
      </cfdi:Concepto>
    </cfdi:Conceptos>
    <cfdi:Complemento>
      <implocal:ImpuestosLocales TotaledeTraslados="6.61" TotaldeRetenciones="0.00" version="1.0">
        <implocal:TrasladosLocales Importe="6.61" TasaedeTraslado="0.02" ImplOccTraslado="ISH"/>
        <implocal:ImpuestosLocales>
          <cfdi:TimbreFiscalDigital Version="1.1" xsi:schemaLocation="http://www.sat.gob.mx/TimbreFiscalDigital http://www.sat.gob.mx/sitio_internet/cfd/TimbreFiscalDigital/TimbreFiscalDigitalv11.xsd" RicProvCentrif="LSO1306189R5" SelloSAT="GA7zPKRkubj0domyMbcbKDMciUHQqRHQnQY45oJ6dzdbkP6wgIKdwjKKcl9bbFrom903XZORq4BaTS0oNVyMM6fB3tC3wGinsJZsiNoCertificadosAT="0000100000509846663" SelloCEF="CEZWwIdch4PaO3cEANSG8nshbyVPSHLgQiaxVOOfanBaV48c2b21ZYNpxFKLDmCl4CaJGWm8yKTw2KPh7rXBodqYKNvefenNFechaImbrado="2022-04-21T18:01:08" UUID="b4b4ance-3da7-4db4-d4af53-376392133a2d" xmlns:tfd="http://www.sat.gob.mx/TimbreFiscalDigital"/>
        </cfdi:Complemento>
      </cfdi:Comprobante>
    </cfdi:Comprobante>
  </cfdi:Comprobante>
```



Verificación de comprobantes fiscales digitales por internet

RFC del emisor	Nombre o razón social del emisor	RFC del receptor	Nombre o razón social del receptor
HCA211206KN8	HOTEL CALIFA S.A. DE C.V.	GES790913CT0	GOBIERNO DEL ESTADO DE SONORA
Folio fiscal	Fecha de expedición	Fecha certificación SAT	PAC que certificó
B4B4AAACE-3DA7-4DB4-AF53-376392F33A2D	2022-04-21T16:01:06	2022-04-21T18:01:08	LSO1306189R5
Total del CFDI	Efecto del comprobante	Estado CFDI	Estatus de cancelación
\$390.00	Ingreso	Vigente	Cancelable sin aceptación

Imprimir



CADENA COMERCIAL OXO, SA DE CV
R.F.C. CCO8605231N4

Lugar de Expedición
CP: 83284

Factura: 371146689

Régimen Fiscal:

623 – Opcional para Grupos de Sociedades

Folio Fiscal:

1e17c6d6-6a5d-45c7-9d34-319b66ac4f8b

Número del serie CSD del SAT: 00001000000414211380

Número del serie CSD del emisor: 00001000000506505905

Series: HER
I-INGRESO

ORIGINAL

Uso CFDI: G03 - Gastos en general

Fecha de emisión: 2022-04-24T10:30:40

Fecha de certificación: 2022-04-24T12:30:40

Facturado a: GOBIERNO DEL ESTADO DE SONORA

Dirección: COMONFORT Y DR. PALZA

Delegación/Municipio: HERMOSILLO

RFC: GES790913C10

C.P.: 83260

Colonia: CENTENARIO

Estado: SONORA

Cantidad	Clave ID	Artículo	Precio unitario	Impuesto	Importe
1.000000 EA	50192100	FRITOS SAL POPULAR 62g	19.44	1.56	19.44
1.000000 EA	50181900	PAN DULCE PANQUE BIMBO 255 GR BOLSA NUEZ	42.59	3.41	42.59
1.000000 EA	50181905	CREMAX FRESA 171G	21.30	1.70	21.30
2.000000 EA	50202301	AGUA PURIFICADA CIEL 1.5 LT BOTE	12.45	0.00	24.90
1.000000 EA	50201708	12OZ AMER REGULAR HER	18.53	2.97	18.53

PUE-PAGO EN UNA SOLA EXHIBICIÓN	SUBTOTAL	126.76
Forma de Pago	TASA I.V.A 0%	0.00
28	TASA I.V.A 16%	2.97
	TASA IEPS 8%	6.67
	TOTAL MXN	136.40

Sello digital del CFDI

kmsmLLlGpC2SSBn5wysZbqA0V45mueM1nslwacleoXxFkWB3/y9lZE2Qz6PzY0yZ0HbMPYLPF4I853hsivPftwBvblsPH1tL8PswT
AY5AhiPL6qKlMCiBS4b59aaBot+Rq3QlWaqkdsfYaDwyWQxiu57bNlhw39uPvg4I35o2I5QVH3I3bY3+cMhxQV7WK+DxpIASHkGypOn
X5chje289QNKLTzts4ufl5u3DKtGdBo7qoddcVW0M+C7Qp6kqc314jwYCOivpR3Ih9JE49SSZXdxQ5WLI
8gcUhb56Qez0mudmVvZb37uSPWQ==

Sello digital del SAT

Lp6a8lInCnQVE0dMvYn8IdEriQ5lZ4v2f2WGsbbY0gSitXIK0bNoXZ4VgmQ62fclpSQ1GAUCJQVBR0Wl3M84QAcoshigMXxd0BAcigt
NaEGDLEu6nDHS+azg0K1IDX8antehbGQT2TSFa44zOgijhap1WhBR7qstHc/JTtWoXmpZoz5nTV9wUS7o0h+a1rTLFicdBtE2Gng
rcm1X6hYqMaRNUl7GREMl3vQ1baki6xxDnr18BRvdt1GOGdtnwhzrTS66lWRLNYQfn1YJ4+3/pwd9P7aQcFznprRpzcFZ6qcn9ecit
PDhPg+npjApockz+RBHtOFpdIXp/4fDYg==

Cadena Original

l1.11e17c6d6-6a5d-45c7-9d34-319b66ac4f8b|2022-04-
24T12:30:40|SNF171020F3AlkmsmLLlGpC2SSBn5wysZbqA0V45mueM1nslwacleoXxFkWB3/y9lZE2Qz6PzY0yZ0HbMPYLPF4I85
3hsivPftwBvblsPH1tL8PswTAY5AhiPL6qKlMCiBS4b59aaBot+Rq3QlWaqkdsfYaDwyWQxiu57bNlhw39uPvg4I35o2I5QVH3I3bY3+c
MhxQV7WK+DxpIASHkGypOnX5chje289QNKLTzts4ufl5u3DKtGdBo7qoddcVW0M+C7Qp6kqc314jwYCOivpR3Ih9JE49SSZXdxQ5WLI
Q6Hp7egKLuU0uSvR39c5x+e8gcUhb56Qez0mudmVvZb37uSPWQ==|00001000000414211380||

*Este documento es una representación impresa de un CFDI.

<<tdi:Adenda>
<<tdi:Comprobante>



Verificación de comprobantes fiscales digitales por internet

RFC del emisor	Nombre o razón social del emisor	RFC del receptor	Nombre o razón social del receptor
CCO8605231N4	CADENA COMERCIAL OXXO, SA DE CV	GES790913CT0	GOBIERNO DEL ESTADO DE SONORA
Folio fiscal	Fecha de expedición	Fecha certificación SAT	PAC que certificó
1E17C6D6-6A5D-45C7-9D34-319B66AC4F8B	2022-04-24T10:30:40	2022-04-24T12:30:40	SNF171020F3A
Total del CFDI	Efecto del comprobante	Estado CFDI	Estatus de cancelación
\$136.40	Ingreso	Vigente	Cancelable sin aceptación

Imprimir

Cadena Comercial OXXO, S.A. de C.V. (C.U. 860523 IMR)

FUNDAL UPANA HMO

Edison Hte. Numero 1235 Colonia Talleres Monterrey, Nuevo Leon C.P. 64480

Resumen de Operacional para Grupos de Sociedades

VEESF8004230	3	21/04/2022	41
FRITOS SRL POPULAR 626	1		-1.00
PANQUE BISMQUEZ 2556	1		86.30
CREMAS FRESH 1718	1		26.60
172756 2 1 x \$ Emparedo	-1		-3.60
Agua PUR. CIEL 1 511	2		33.60
172193 1 AGUA PURIFICAD	-2		8.10
1202 AMERRE6 HER	1		21.50
FOL VTA-1067581	1		21.50
10-10EH500NE3	1		21.50
*** RIORDO: \$11.10 ***			
CIENTO TREINTO Y SEIS PESOS			40/100 M.N.
Pago Electronico: 136.40			

BDO BANCOMER

Entero: BANCOMER

UENTA

AFILIACION 6429054
TARJETA AXO-*****4350 GENIE /
DEBITO
AUT. 914221

TOTAL M.N. \$ 136.40
031

AUTORIZADO MEDIANTE FIRMA ELECTRONICA

GRUPO: GRUPO: 65856BC469D1190E
CIB: HID: M0000000932010

Pago: \$ 136.40 Cambio: \$ 0.00

***** OXXO PREMIO *****

¿ALIMENTOS ENLATADOS GRATIS?

Regístrate a OXXO PREMIO,
acumula puntos en tus visitas y
cánjelos por PRODUCTOS GRATIS.
Descarga la app M OXXO o pide
tu tarjeta OXXO PREMIO en tienda.

MUCHAS GRACIAS POR SU COMPRA

PAGO EN UNA SOLA EXHIBICION

LUGAR DE EXHIBICION: HERMOSILLO, SONORA

CARRETERA A GUAYMAS KM. 247500 #247 VILLA DEL SUR, HERMO
SILLO

SONORA C.P. 83264

email: atencionclientes@oxxo.com

Telefono sin costo 01 83 20 20 20

¡Tenemos un lugar para ti!

Asesorando o trabajando en OXXO,

la Cadena de Tiendas de Proximidad

mas grande de Latinoamérica.

Adiccate a un colaborador de tienda o búscanos en

redes sociales como "OXXO Mexlatamtu".

para recibir tu premio. No tienen restricciones.

Consulta nuestro aviso de privacidad

en <https://www.oxxo.com/>



CADENA COMERCIAL OXO, SA DE CV
R.F.C. CCO8605231N4

Lugar de Expedición
CP 85870

Régimen Fiscal:

623 - Opcional para Grupos de Sociedades

Folio Fiscal:

14470d3a-3990-43f0-8c87-aa18db6d0dd4

Número del serie CSD del SAT: 00001000000414211380

Número del serie CSD del emisor: 00001000000506505905

Facturado a: GOBIERNO DEL ESTADO DE SONORA

Dirección: COMONFORT Y DR. PALIZA

Delegación/Municipio: HERMOSILLO

RFC: GES790913CT0

C.P.: 83260

Colonia: CENTENARIO

Estado: SONORA

Factura: 371146385

Serie: OBR

I-INGRESO

Uso CFDI: G03 - Gastos en general

ORIGINAL

Fecha de emisión: 2022-04-24T10:27:39

Fecha de certificación: 2022-04-24T12:27:39

Cantidad	Clave ID	Artículo	Precio unitario	Impuesto	Importe
1.000000 EA	50181900	PAPEFRITA SABRI ORIGINAL 160G	41.67	3.33	41.67
1.000000 EA	50181905	GALETTAS TRIKI TRAKES MARINELA 174G	25.93	2.07	25.93
1.000000 EA	50202309	ELECTROLIT FRESA 625ML	30.50	0.00	30.50
1.000000 EA	50181900	PAN DULCE MANTECADAS BIMBO 125 GR BOLSA VAINILLA	16.20	1.30	16.20
1.000000 EA	50181900	PAN DULCE MANTECADAS BIMBO 125 GR BOLSA VAINILLA	16.20	1.30	16.20

PUE-PAGO EN UNA SOLA EXHIBICIÓN

Forma de Pago

28

Sello digital del CFDI

eVuHSuXYYCaef7m8JeuSUVREKt1WDPNeB70E76XIZIEh+Tk+eDhNdQGCG7s0EFC8IMYmEussSISIFpXX3tM9tFc2v1xpX8gY6/gX9
NTW44TmPwOrvi2S2FbUq3EhHnVA7/EACvMasF0eOI0gmIMCUFTW03EE7pkig8rFeW2Dd3H2vL5uuIwPgSQEbuIwU7y56wG6JVo
YCOL+T8H9yioVy4ip7e75XpQGmdOoGW61cuBknxyKUhYz0ZFMMQ9PISITTYVXUTHIqpaeY4agTjXVIK1GHgCAGMhAb677FnG1R
Zt1Hh4byhZjDzetux2giwn1REvABVaA=

Sello digital del SAT

OlhPbHGluwIR+Xg7ME6rG/asWluAKkb9m40VPv8g/AY6HJWJA0i4ppTNpPufMB33hTjYUxWcmn8xigw6M/R6iL0GAskIZm7cAgwS8
J78pdXIB17HRIM6iURna+SiurUamTb7ibPd9kHZmpy4ixA/Qia1B39/IHG2A3BbHnSVmDyIzK3Jr4iDjL VmcpM8xLHZYyLLeGh5aaJec
4h+Z+uyCBN054gCOIMKQC8ogFWVKwyGempWKQMqPR8I7bMG5opRqj+GKE9cVIA7h+IGNC644wVWktPbIkdk46K99XuQ6i62V6w4
ozDI8c82VO+y0owIXYVWKEWxG99AowKt1Q=

Cadena Original

||1.1f4470d3a-3990-43f0-8c87-aa18db6d0dd4|2022-04-
24T12:27:39|SNF171020F3A|eVuHSuXYYCaef7m8JeuSUVREKt1WDPNeB70E76XIZIEh+Tk+eDhNdQGCG7s0EFC8IMYmEussSISIFp
XX3tM9tFc2v1xpX8gY6/gX9NTW44TmPwOrvi2S2FbUq3EhHnVA7/EACvMasF0eOI0gmIMCUFTW03EE7pkig8rFeW2Dd3H2vL5u
uIwPgSQEbuIwU7y56wG6JVoYCOL+T8H9yioVy4ip7e75XpQGmdOoGW61cuBknxyKUhYz0ZFMMQ9PISITTYVXUTHIqpaeY4agTjX
VIK1GHgCAGMhAb677FnG1RZt1Hh4byhZjDzetux2giwn1REvABVaA=|00001000000414211380|

*Este documento es una representación impresa de un CFDI.

<cfid:Addenda>
<cfid:Comprobante>



Verificación de comprobantes fiscales digitales por internet

RFC del emisor	Nombre o razón social del emisor	RFC del receptor	Nombre o razón social del receptor
CCO8605231N4	CADENA COMERCIAL OXXO, SA DE CV	GES790913CT0	GOBIERNO DEL ESTADO DE SONORA
Folio fiscal	Fecha de expedición	Fecha certificación SAT	PAC que certificó
F4470D3A-3990-43F0-8C87-AA18DB6D0DD4	2022-04-24T10:27:39	2022-04-24T12:27:39	SNF171020F3A
Total del CFDI	Efecto del comprobante	Estado CFDI	Estatus de cancelación
\$138.50	Ingreso	Vigente	Cancelable sin aceptación

Imprimir

Tienda Comercial OXO, S.A. de C.V. (C.O. 86-0523-1891)
PLAZA DE CEN
 Edif. Mte. Romero 1235 Colonia Calles Monterrey, Nuevo
 Leon C.P. 64480

Resumen de Operación para Grupos de Sociedades

SECCION	1	22/04/2022	10-51
PAPAS 1708	1		45.00
FRUTAS 1746	1		28.00
ELECTRICOS 38625	1		30.50
HERBICIDAS 1756	1		21.50
172178 1 2 X S Montezad	-1		-4.00
HERBICIDAS 1258	-1		-4.00
172170 1 2 X S Montezad	-1		-4.00
FOL VIDA 2820611	1		21.50
10=10086508M1			
*** ANEXO: \$0.00 ***			
TOTAL DE VENTA Y CREDITO PESOS		136.50	136.50
TOTAL DE VENTA Y CREDITO PESOS		50/100 M.R.	

BONIFICACION

Emisor: BANCORER
 VENTA

DE INICION 644345
 TRAJETA *****430 VENCE /
 DEBITO
 DIB: 620554

TOTAL M.R. \$ 136.50
 DIB

ENTREGADO MEDIANTE FIRMAS ELECTRONICAS

ANEXO: 68800, E66310525258297
 RUC: RUC: A0009000032010

Pago: \$ 136.50 Credito: \$ 0.00

***** OXO PREMIA *****
¿CÓMO GANAR?

Regístrate a OXO PREMIA,
 acumula puntos en tus visitas y
 canjéalos por productos GRATIS.
 Descarga la App MI OXO o pide
 tu tarjeta OXO PREMIA en tienda.

MUCHAS GRACIAS POR SU COMPRA
 PASO EN UNA SOLA EXHIBICION
 LUGAR DE EXPEDICION: MONTERREY, SONORA
 TEL: 662 11602, 11602, 11602, 11602
 SONORA C.P. 65870
 email: atención@oxo.com.mx, con
 Teléfono sin costo 01 80 20 20 20
 ¡tenemos un lugar para ti!
 Administrando o trabajando en OXO,
 la cadena de tiendas de proximidad
 más grande de Latinoamérica.
 Acércate a un colaborador de tienda o búscanos en
 redes sociales como OXO Recruitment,
 para iniciar tu proceso. ¡aplica restricciones!
 Consulta nuestro sitio de privacidad
 en <https://www.oxo.com/>



CADENA COMERCIAL OXO, SA DE CV
R.F.C. CCO8605231N4

Lugar de Expedición
CP: 85509

Factura: 371146981

Régimen Fiscal:
623 - Opcional para Grupos de Sociedades
Folio Fiscal:
2569afb3-f2fd-4a72-ac6b-c0837f252164

Series: OBR
I-INGRESO
Uso CFDI: G03 - Gastos en general

ORIGINAL

Número del serie CSD del SAT: 00001000000414211380
Número del serie CSD del emisor: 00001000000506505905

Fecha de emisión: 2022-04-24T10:33:46
Fecha de certificación: 2022-04-24T12:33:46

Facturado a: GOBIERNO DEL ESTADO DE SONORA
Dirección: COMONFORT Y DR. PALIZA
Delegación/Municipio: HERMOSILLO
RFC: GES790913CTO

C.P : 83260
Colonia: CENTENARIO
Estado: SONORA

Cantidad	Clave ID	Artículo	Precio unitario	Impuesto	Importe
1.000000 EA	50202301	AGUA BIOLEVE 1L 6PACK	26.50	0.00	26.50

PUE-PAGO EN UNA SOLA EXHIBICIÓN
Forma de Pago
01

SUBTOTAL	26.50
TASA I.V.A 0%	0.00
TOTAL MXN	26.50

Sello digital del CFDI

A+czo/XMHhKqim/sO59udhCDuIfMequqZZ14OWomxgIOVWrpReuGbwJqL90r1ed5lb35i+16sZZ2gHa4h8bhdz7uHXPMj9AHuflUhs8t
cbEREU2Ubr7YyUaGuhRhOgaEay95oxfXQRkDIERK75lvT/cdwc4xW/mg0ZZKdN+TEigINwbzuxENZNG1xIBsPdOz9K8NceIf2MPqO
nB1PLgPzQLF3+VwOaHpsPXhyCF11sbW0K6zRy+kM/CeCU0mPyCwODZduX5rkp6WPNNwqkxZMc8le062aFLXnSYlq+FWH1Tbh8BN
DC45eJkxzjsjDkVwvwnvZ7QiqeGeDK2OgIKGjQ==

Sello digital del SAT

fb81UEqyYfaw4B0nIHsCik+VY7+rKj+ooFrdMKQzSibJ1tkM488p87K+RlIpVBQ3WrrAB2ppuV/gB3CPcsxSaQovStwnZhbQGILKX7D/zX
qT9vH8xMcMAKp1SKtSEW/pGvY8enqu+WgVaeZLHqrW3qBAEWwskIA0bz6CrBC3ouJxbYZh6vkrpYTTbdkSC7l6Fy4/7ixapY8zg75MCF
B3xZskr4Z9ZkxzcJbupDrppV/H8eANBCmaFIll+w5WEnQW8vrqKWyBwQV2Yy1b+4B5kXTnxGGv3fTtSGGY2RHh6o1KbHDRzupVmx
PSonzUTtUsILZGL1PM2qX7yAKb679gXg==

Cadena Original

||1-1|2569afb3-f2fd-4a72-ac6b-c0837f252164|2022-04-
24T12:33:46|SNF171020F3AJA+czo/XMHhKqim/sO59udhCDuIfMequqZZ14OWomxgIOVWrpReuGbwJqL90r1ed5lb35i+16sZZ2gHa4h
8bhdz7uHXPMj9AHuflUhs8tcbEREU2Ubr7YyUaGuhRhOgaEay95oxfXQRkDIERK75lvT/cdwc4xW/mg0ZZKdN+TEigINwbzuxENZNG
1xIBsPdOz9K8NceIf2MPqOnB1PLgPzQLF3+VwOaHpsPXhyCF11sbW0K6zRy+kM/CeCU0mPyCwODZduX5rkp6WPNNwqkxZMc8le0
62aFLXnSYlq+FWH1Tbh8BNDC45eJkxzjsjDkVwvwnvZ7QiqeGeDK2OgIKGjQ==|00001000000414211380||

*Este documento es una representación impresa de un CFDI.



Verificación de comprobantes fiscales digitales por internet

RFC del emisor	Nombre o razón social del emisor	RFC del receptor	Nombre o razón social del receptor
CCO8605231N4	CADENA COMERCIAL OXXO, SA DE CV	GES790913CT0	GOBIERNO DEL ESTADO DE SONORA
Folio fiscal	Fecha de expedición	Fecha certificación SAT	PAC que certificó
2569AFB3-F2FD-4A72-AC6B-C0837F252164	2022-04-24T10:33:46	2022-04-24T12:33:46	SNF171020F3A
Total del CFDI	Efecto del comprobante	Estado CFDI	Estatus de cancelación
\$26.50	Ingreso	Vigente	Cancelable sin aceptación

Imprimir

ORIGINAL



LIZETH MERISIA YOCUPICIO CASTILLO
R.F.C. YOCLE8201279JZ
612 Régimen de las Personas Físicas con Actividades Empresariales y Profesionales
PESQUERA No. Ext. 800
Col. JUAREZ C.P. 85670
Navjoia, Sonora, Mexico

FACTURA

Folio Interno 17648
Folio Fiscal 79965a08-4e37-43ea-83be-0a4096d83b0
Fecha de Expedición: 21/04/2022 21:24:08

Lugar Expedición: 85670 - Navjoia, Sonora
Cliente: GOBIERNO DEL ESTADO DE SONORA
Nombre: DR PALIZA Y COMOFORT No. Ex. S/N Int. S/N Col. CENTENARIO
Domicilio: Hermosillo, Hermosillo, Sonora, Mexico C.P. 83280
Ciudad: Hermosillo, Hermosillo, Sonora, Mexico C.P. 83280
Teléfono: Método de Pago (PUE) Pago en una sola exhibición
Uso CFDI: G03 - Gastos en general Tipo de Comprobante: I - Ingreso

R.F.C. GES190913CTO
Forma de Pago 28 - Tarjeta de débito
Moneda MXN - Pesos Mexicanos

Código	Cantidad	U. de Med.	Descripción	P. Unitario	Desc.	002-IVA	Importe
90101501 - 001	1.0000	aplica	CONSUMO DE ALIMENTOS	287.0700	0.0000	45.93	287.0700

Importe con Letra	287.0700
Importe	\$ 287.07
Descuento	\$ 0.00
Subtotal	\$ 287.07
002 - IVA 16%	\$ 45.93
Total	\$ 333.00

SON: (TRESIENTOS TREINTA Y TRES PESOS MEXICANOS 00/100 MXN)

Información Timbre Digital

Certificado del Emisor 00001000000509257889 Certificado del SAT 00001000000411500203 Fecha de Certificación 21/04/2022 23:24:13



Cadena Original del Timbre
||3 3f79965a08-4e37-43ea-83be-0a4096d83b0|21/04/2022 11:24:13 P
m|q2h7a3y7Q8OdqgbKXkqUcQKObL+g132suG6b0Wj|fNTf,esQP/GSDAic12fXGgnZSD+6GwbvTAFk37CXy8tFz7sJT9eSC1HZK+DjB5Uv
Kv9yG6wEP034mcSSzYgKvCHoDmGT+u7+kz9RbnpBTm0y80q25FzYEMIC92e8bs0l8QAFkeCyqYkH7cp39uJc3x6933ShiWBAE3Lx+vcm
KJAXTCv9VXg3ceR2MT5QIXE2HD2UEGz+1axNsd0mG65CHALioV6Wst1m4Ch5Yt180Nc59gZqVpGP70r1vzZ2zbyXCsnpj3HzUHyLj8dU
OmWV718w==|00001000000411500203||

Sello Digital del Emisor
q2h7a3y7Q8OdqgbKXkqUcQKObL+g132suG6b0Wj|fNTf,esQP/GSDAic12fXGgnZSD+6GwbvTAFk37CXy8tFz7sJT9eSC1HZK+DjB5Uv
Kv9yG6wEP034mcSSzYgKvCHoDmGT+u7+kz9RbnpBTm0y80q25FzYEMIC92e8bs0l8QAFkeCyqYkH7cp39uJc3x6933ShiWBAE3Lx+vcm
KJAXTCv9VXg3ceR2MT5QIXE2HD2UEGz+1axNsd0mG65CHALioV6Wst1m4Ch5Yt180Nc59gZqVpGP70r1vzZ2zbyXCsnpj3HzUHyLj8dU
OmWV718w==

Sello Digital del SAT
MR7bceprRsszuQ9Tbv7IasdpkoXNSpgdkt02s+scACSu0MwKIVUnrefp0UmGvWkZBAaXN9/Fz9JCYsW1gFP7n7VMeHzaBtUCZFOz2mzc
3Pw5EviUicCFDmYqsiwP+qGHSZZA7ne9tUDb17fukGmgGjnhbujiBYNvBnsdP+N0x68FTYCWziqB63pZExd8SUZP3L0HDCuo0zYGGJwMNOqBZ
ZqS4HQKIM3AEnHwKmsbLsiwTU215NMZA1ZPajcelp2HgrF4B+RVsIMFA8iOwE4YsWk/f+q4+wwU1L1LnY/CzMNw3jWzVZugnJkxH0c6SVuU+
Azp/kgykzTA==



Verificación de comprobantes fiscales digitales por internet

RFC del emisor	Nombre o razón social del emisor	RFC del receptor	Nombre o razón social del receptor
YOCL8201279U2	LIZETH MERISIA YOCUPICIO CASTILLO	GES790913CT0	GOBIERNO DEL ESTADO DE SONORA
Folio fiscal	Fecha de expedición	Fecha certificación SAT	PAC que certificó
79965AB8-FE37-43EA-83BE-0A40F9FD83B0	2022-04-21T21:24:08	2022-04-21T23:24:13	DIG130917F9A
Total del CFDI	Efecto del comprobante	Estado CFDI	Estatus de cancelación
\$333.00	Ingreso	Vigente	Cancelable sin aceptación

Imprimir

ORIGINAL



LIZETH MERISA YOCUPICIO CASTILLO
R.F.C. YOCLE8201279U2
612 Régimen de las Personas Físicas con Actividades Empresariales y Profesionales
PESQUERA No. Ext. 800
Col. JUAREZ C.P. 85870
Navojia, Sonora, Mexico

FACTURA

Folio Interno 17554
Folio Fiscal 08740bb-3256-4373-8200-9637922d4123

Lugar Expedición: 85870 - Navojia Sonora

Fecha de Expedición: 22/04/2022 09:05:38
Tipo de Comprobante: 1 - Ingreso

Forma de Pago 28 - Tarjeta de débito
Moneda MXN - Pesos Mexicanos

Nombre GOBIERNO DEL ESTADO DE SONORA
Domicilio DR PALIZA Y COMONFORT No. Ext. S/N Int. S/N Col. CENTENARIO
Ciudad Hermosillo, Hermosillo, Sonora, Mexico C.P. 83280
Teléfono
Método de Pago (PUE) Pago en una sola exhibición

Uso CFDI: G03 - Gastos en general

Conceptos

Código	Cantidad	U. de Med.	Descripción	P. Unitario	Deset.	002-IVA	Importe
90101501 - 001	1.0000	aplica	CONSUMO DE ALIMENTOS	103.4500	0.0000	16.55	103.4500

Importe con Letra

Importe	\$	103.45
Desuento	\$	0.00
Subtotal	\$	103.45
002 - IVA 16%	\$	16.55
Total	\$	120.00

SON: (CIENTO VEINTE PESOS MEXICANOS 00/100 MXN)

Información Timbre Digital

Certificado del Emisor
00001000000509257889

Certificado del SAT
00001000000411500203

Fecha de Certificación
22/04/2022 11:05:41



Cadena Original del Timbre

||3.3|08740bb-3256-4373-8200-96a7922d4123|22/04/2022 11:05:41 a
mJ4USMao/+3Mdl.nZpNlTjraWuWEculhxdMNR1z3mPXm+Y3w0bTTpy5mP8UpeJ8LgfiN0rUnRa5IBLNsUphW62yG7HCaQTCIMEE7ZVY
rPtIs9IMWw23N9EEs1OKhUjFkKJzHyCq/QOQwSbVrk+oTVdMmk9wUESQwcnvZFp250iChl2upIAMOdUgs9hSA10LTaW82sa+hpmd94hC
b13FJi+TOlaqgHwLdBEbm2oxhbHwv7Xoh5fjgpr/cSDDe2UjBkmfpmQKZ1ItX+TAJuzYahZez2Ca15RPxT8YBISL741d2ZLGL2YVW3g6Nqz0
1JU4kg==|00001000000411500203||

Sello Digital del Emisor

J4USMao/+3Mdl.nZpNlTjraWuWEculhxdMNR1z3mPXm+Y3w0bTTpy5mP8UpeJ8LgfiN0rUnRa5IBLNsUphW62yG7HCaQTCIMEE7ZVYrpi
TIs9IMWw23N9EEs1OKhUjFkKJzHyCq/QOQwSbVrk+oTVdMmk9wUESQwcnvZFp250iChl2upIAMOdUgs9hSA10LTaW82sa+hpmd94hC
b13FJi+TOlaqgHwLdBEbm2oxhbHwv7Xoh5fjgpr/cSDDe2UjBkmfpmQKZ1ItX+TAJuzYahZez2Ca15RPxT8YBISL741d2ZLGL2YVW3g6Nqz0J
U4kg==

Sello Digital del SAT

ElUNrocsbFFwvLwUmkxyERUygrOZgeUKnHOGB2hbB7gy8v6IEGgDBHXDNLA/vzbau+0PP7h8xjhA7oXaFkwuyi9GOSH5OI8mt+84G3T
RHQddqFXhmta+XjLUga01ZQZ7Z1FKsCdewICRRD69c19Z3dNm1F1lUDDLSTxNS9fTHPIgFmk1OSIKBOM9XTR7-QIEPB3qzrnxNe00qy9YDU
L/gStC96X3+nI0cXXImu2q/CkNBlerboc5VANoz39K3Mm+Mf5HLvT4YhsBAEJYgRKL Rd5b100CunNwOTfIZNsulIQYR13tWHzsldTKpW19DY
w060a==

[illegible]



Verificación de comprobantes fiscales digitales por internet

RFC del emisor	Nombre o razón social del emisor	RFC del receptor	Nombre o razón social del receptor
YOCL8201279U2	LIZETH MERISIA YOCUPICIO CASTILLO	GES790913CT0	GOBIERNO DEL ESTADO DE SONORA
Folio fiscal	Fecha de expedición	Fecha certificación SAT	PAC que certificó
08740BBB-3256-4373-8200-96A7922D4123	2022-04-22T09:05:38	2022-04-22T11:05:41	DIG130917F9A
Total del CFDI	Efecto del comprobante	Estado CFDI	Estatus de cancelación
\$120.00	Ingreso	Vigente	Cancelable sin aceptación

Imprimir